

Des modifications sont susceptibles d'être apportées à ce plan en fonction des nécessités de la réalisation.
 L'aménagement, y compris les placards ne sont pas inclus et sont dessinés à titre d'illustration.
 L'agencement de la cuisine et de la salle d'eau, ainsi que les meures sont donnés à titre indicatif.

Wijzigingen op dit plan kunnen worden aangebracht afhankelijk van de behoeften van de uitvoering.
 Meubilair inclusief kasten zijn niet inbegrepen en worden getoond ter illustratie.
 De lay-out van de keuken en de badkamer, evenals de afmetingen worden gegeven als aanwijzing.

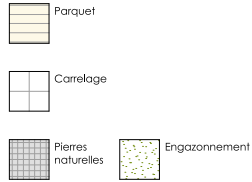

Immeuble à appartements

N° Appartement : **0.04**
 Etage : Rez-de-chaussée
 Type (chambres) : **3 chambres**
 Surface brute appartement : **112,10 m²**

Surface brute terrasse : **9,30 m²**
 Surface brute jardin : **+/-264,11 m²**
 Echelle : **1/75**

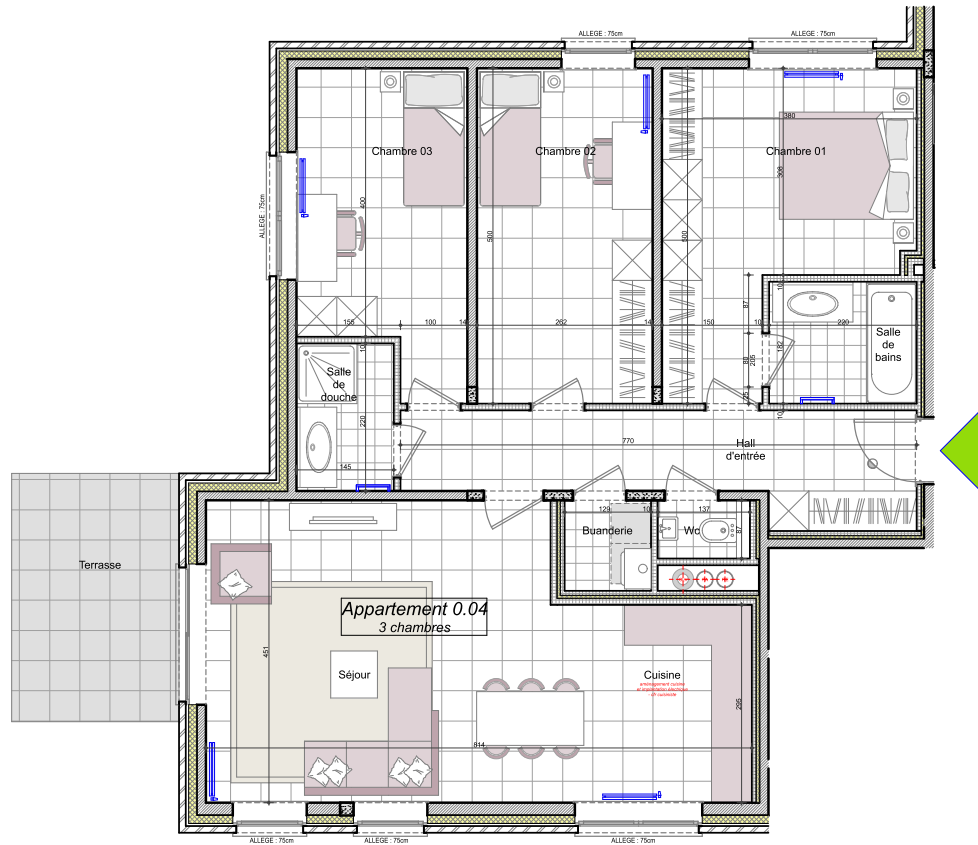

Maître de l'Ouvrage



Avenue Reine Astrid n°92 à 1310 La Hulpe
 02/633 66 33 - mail : info@dare2build.be

Architectes:

Bureau d'architecture JMS sa

chée de Namur, 95 - 1300 WAVRE
 010/22 46 02 - Fax : 010/22 75 32
 email : info@bureau-jms.be - site : www.bureau-jms.be



SITE: Rue Jules Borbouse 5170 Bois-de-Villers
 IMPRIME LE : 12 janvier 2021